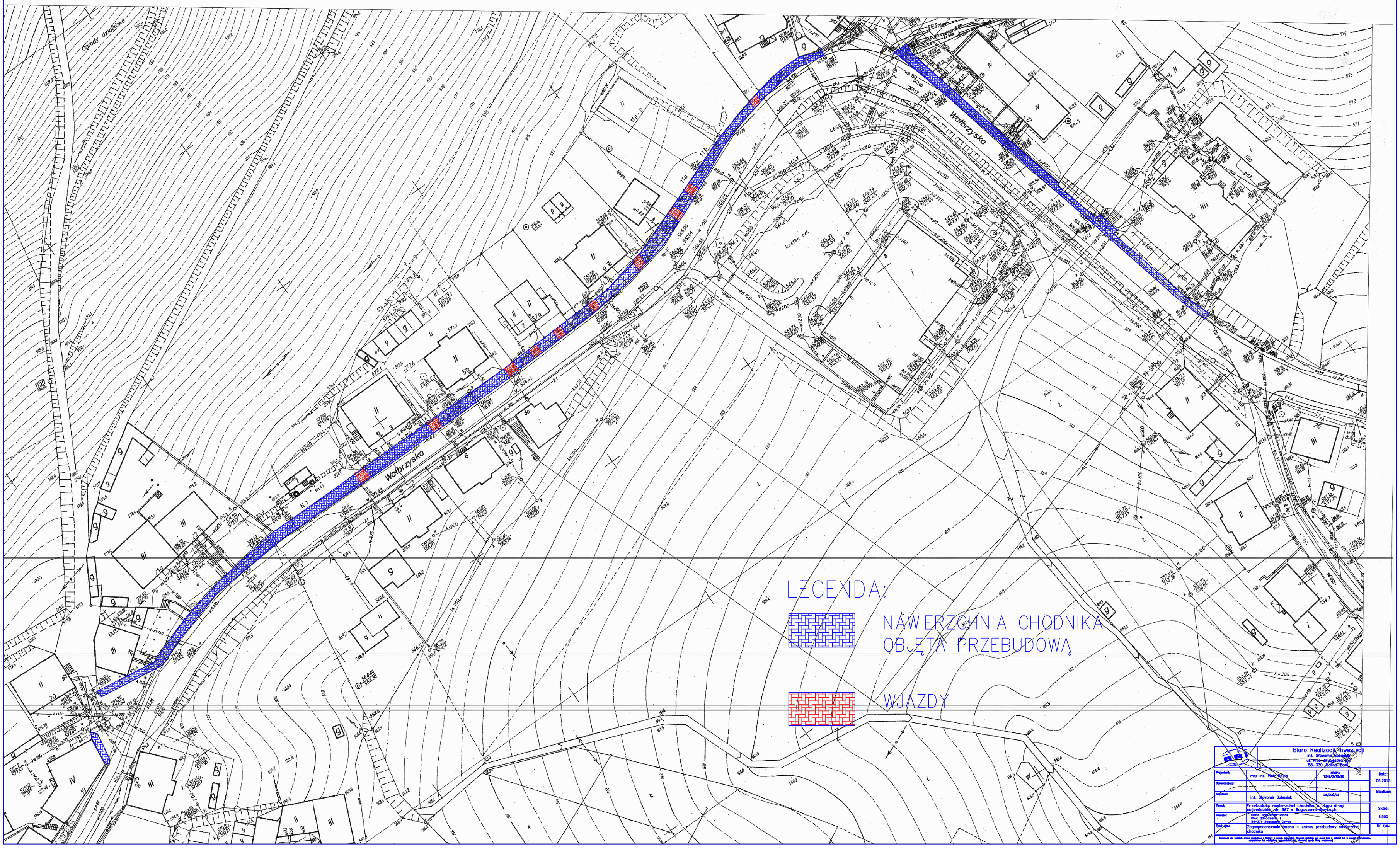
Ogrody działkowe
Wałbrzyska
Wałbrzyska
LEGENDA:
NAWIERZCHNIA CHODNIKA
OBJĘTA PRZEBUDOWĄ
WJAZDY
Biuro Realizacji Inwestycji
inż. Sławomir Sobusiak
ul. Plac Zwycięstwa 6
58-330 Jedlina-Zdrój
Projektant: mgr inż. Piotr Rajca
Sprawdzający:
Asystent: inż. Sławomir Sobusiak
Temat: Przebudowa nawierzchni chodnika w ciągu drogi wojewódzkiej nr 367 w Boguszowie-Gorcach
Inwestor: Gmina Boguszów-Gorce
Plac Dorodzenia 1
58-370 Boguszów Gorce
Tytuł rys.: Zagospodarowanie terenu – zakres przebudowy nawierzchni chodnika
Data: 06.2013.
Stadium:
Skala: 1:500
Nr rys.: 1