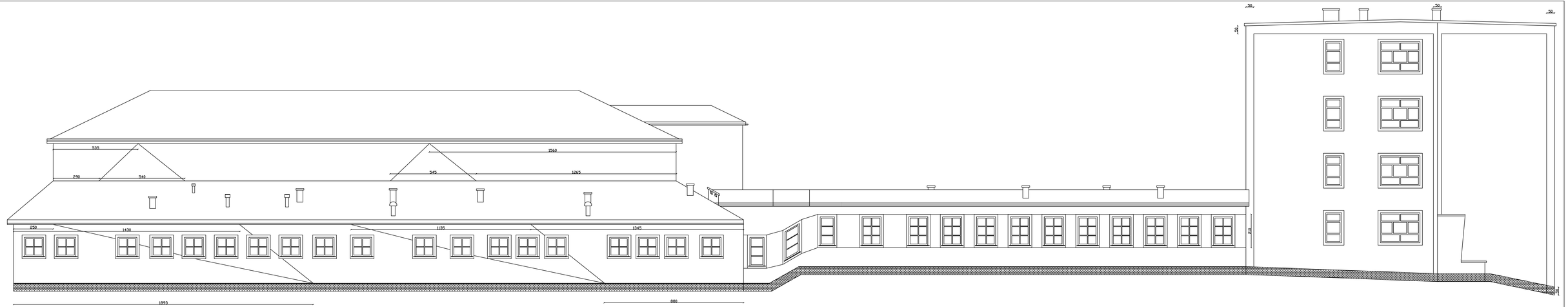

ZAKŁAD GOSPODARKI MIESZKANIOWEJ Sp. z o.o.
ul. Gen. Karola Świerczewskiego 46, 58-370 Bogusławów-Gorce
tel./fx/ 846-04-11, 74/844-04-12, fax /fx/ 846-04-69

Nazwa zadania:	Termomodernizacja budynku administracji publicznej, tj. Publicznego Gimnazjum nr 1 przy ul. L. Waryńskiego 10 w Bogusławie-Gorzoch
Inwestor:	Gmina Bogusławów Gorce Pl. Odrodzenia 1 58-370 Bogusławów-Gorce

BRANŻA: ARCHITEKTONICZNA

OPRACOWAŁA:	mgr inż. Katarzyna Bafanda		
PROJEKTANT:	mgr inż. arch. Janusz Kowalczyk	57/Ww/72	
SPRAWDZAJĄCY:	mgr inż. arch. Anetta Roszczenko	05/04/DOIA	

NAZWA RYSUNKU

Elewacja północna- kontury

Data	Stadium	Skala	Nr rysunku
12.2015r.	PROJEKT WYKONAWCZY	1:100	A1/2

Zastrzega się wszelkie prawa wynikające z Ustawy o prawie autorskim. Rysunek niniejszy nie może być kopiowany w całości lub w części bez zezwolenia autora/firmy lub odpowiednio nabywcy/inwestora, bez pisemnej zgody firmy projektowej.