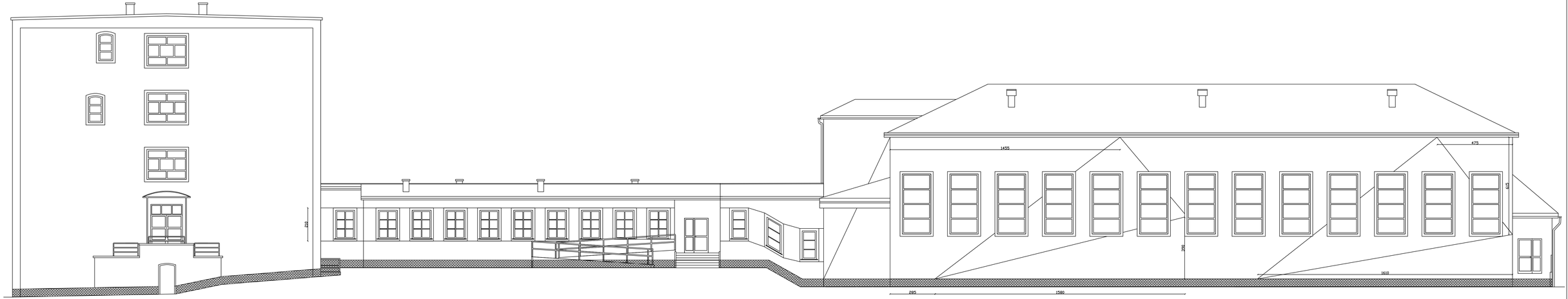

ZAKŁAD GOSPODARKI MIESZKANIOWEJ Sp. z o.o.
ul. Gen. Karola Świerczewskiego 46, 58-370 Bogusławów-Gorce
tel./fax: 044-646-11; 74/644-04-12; fax./tel: 044-646-69

Nazwa zadania:	Termomodernizacja budynku administracji publicznej, tj. Publicznego Gimnazjum nr 1 przy ul. L. Waryńskiego 10 w Bogusławie-Gorzoch
Inwestor:	Gmina Bogusławów Gorce Pl. Odrodzenia 1 58-370 Bogusławów-Gorce

BRANŻA: ARCHITEKTONICZNA

OPRACOWAŁA:	mgr inż. Katarzyna Batanda		
PROJEKTANT:	mgr inż. arch. Janusz Kowalczyk	57/Ww/72	
SPRAWDZAJĄCY:	mgr inż. arch. Anetta Roszczenko	05/04/DOIA	

NAZWA RYSUNKU

Elewacja południowa- kontury

Data:	Stadium:	Skala:	Nr rysunku:
12.2015r.	PROJEKT WYKONAWCZY	1:100	A1/4

Zastrzega się wszelkie prawa wynikające z Ustawy o prawie autorskim. Rysunek niniejszy nie może być kopiowany w całości lub w części przerysowany, udostępniony lub udzielony konkurentowi, bez pisemnej zgody firmy projektowej.