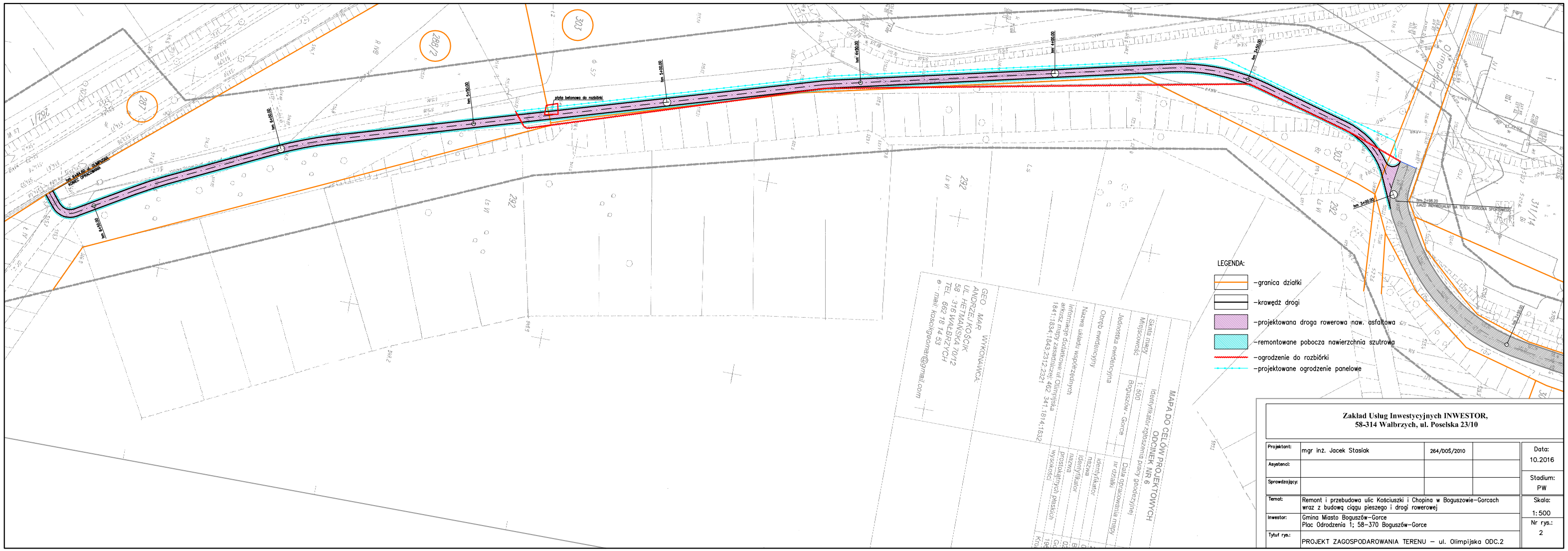

LEGENDA:
-granica działki
-krawędź drogi
-projektowana droga rowerowa naw. asfaltowa
-remontowane pobocza nawierzchnia szutrowa
-ogrodzenie do rozbiórki
-projektowane ogrodzenie panelowe
MAPA DO CELÓW PROJEKTOWYCH
ODCINEK NR 6
Skala mapy 1:500
Miejscowość Boguszów - Gorce
Jednostka ewidencyjna
Obręb ewidencyjny
Nazwa układu współrzędnych
Informacje dodatkowe: ul. Olimpijska
arkusz mapy zasadniczej: 462 341.1814;1832
1841;1834;1843;2312;2321
WYKONAWCA:
GEO - MAR
ANDRZEJ KOŚCIK
UL. HETMAŃSKA 70/12
58 - 316 WAŁBRZYCH
TEL. 662 18 14 53
e - mail: koscikgeomar@gmail.com
Zakład Usług Inwestycyjnych INWESTOR,
58-314 Wałbrzych, ul. Poselska 23/10
Projektant: mgr inż. Jacek Stasiak 264/DOŚ/2010
Asystenci:
Sprawdzający:
Temat: Remont i przebudowa ulic Kościuszki i Chopina w Boguszowie-Gorcach wraz z budową ciągu pieszego i drogi rowerowej
Inwestor: Gmina Miasto Boguszów-Gorce
Plac Odrodzenia 1; 58-370 Boguszów-Gorce
Tytuł rys.: PROJEKT ZAGOSPODAROWANIA TERENU – ul. Olimpijska ODC.2
Data: 10.2016
Stadium: PW
Skala: 1:500
Nr rys.: 2